

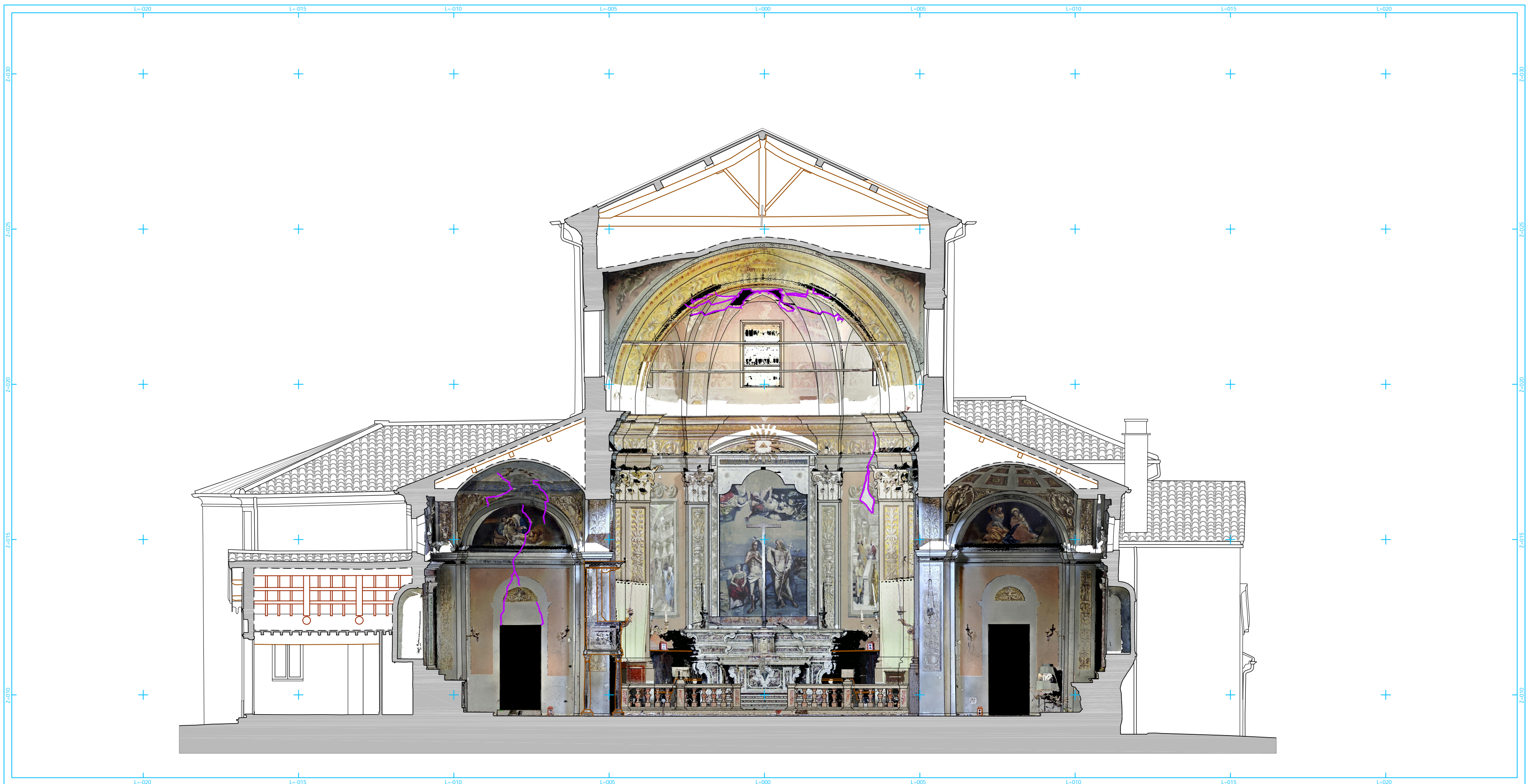

SEZIONE G-G

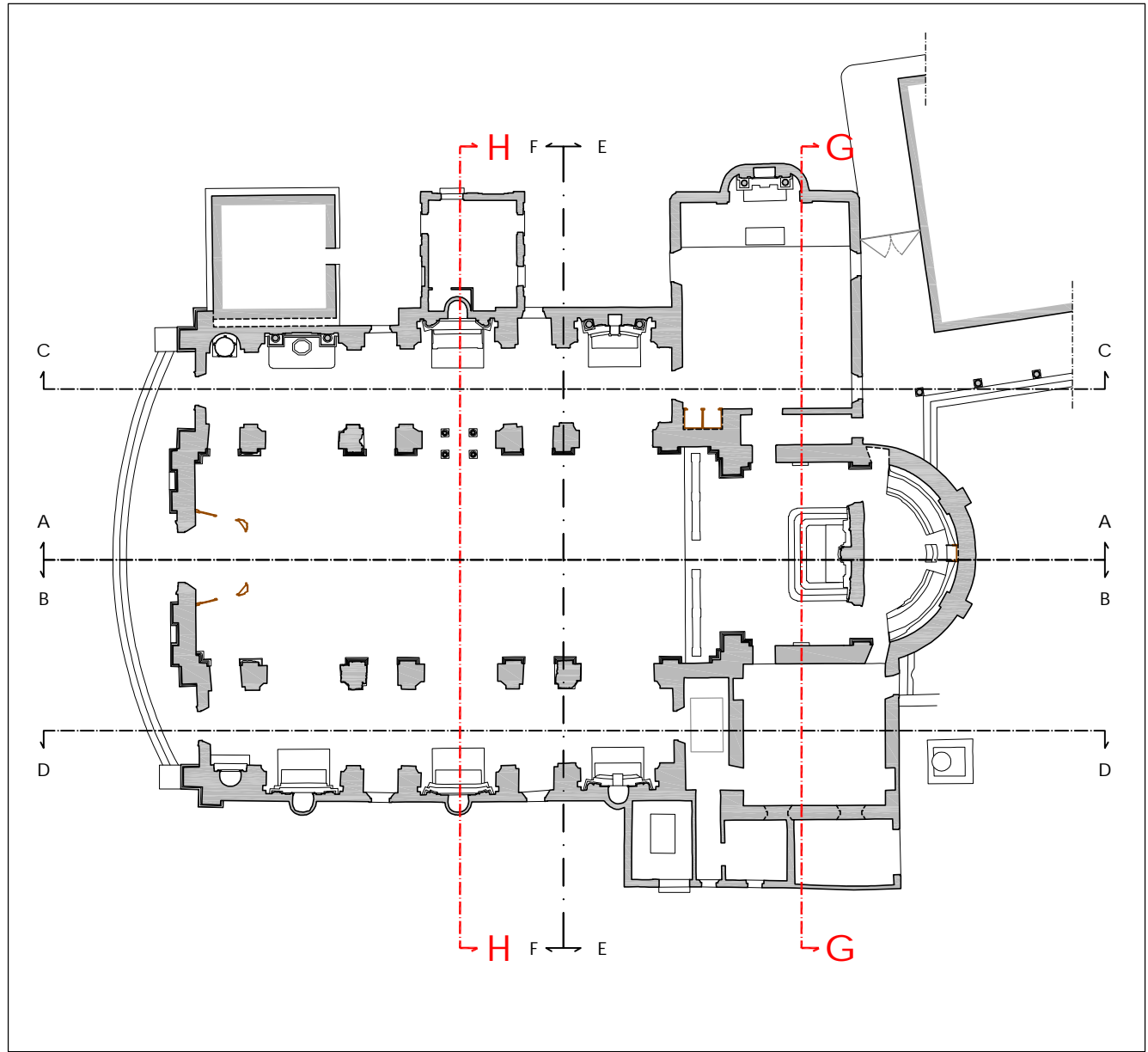

SEZIONE H-H

N.B. Le strutture di copertura dei locali non accessibili sono state ipotizzate sulla base della documentazione storica e fotografica a disposizione.



REGIONE LOMBARDIA  
Provincia di Mantova

PROVINCIA DI MANTOVA  
Comune di Moglia

DIOCESI DI MANTOVA  
UFFICIO BENI CULTURALI ECCLESIASTICI  
T. 0376/19511 F. 0376/24740  
beniculturali@diocesidimantova.it

**S.E.E. s.r.l.**  
Responsabile del Procedimento  
Arch. Alessandro Campera

PROPRIETA'  
**PARROCCHIA DI MOGLIA**  
PARROCO - LEGALE RAPPRESENTANTE DON ALBERTO FERRARI  
Piazza D.A.Ghidini - 46024 Moglia (Mn) - Tel 0376/598062

OGGETTO  
**INTERVENTI DI RISTRUTTURAZIONE E RECUPERO FUNZIONALE  
DELLA CHIESA PARROCCHIALE "SAN GIOVANNI BATTISTA"  
DI MOGLIA (MN) A SEGUITO DEGLI EVENTI SISMICI DEL MAGGIO 2012**

**PROGETTO ESECUTIVO**

**STATO DI FATTO  
SEZIONE G-G E SEZIONE H-H**

PROGETTO ARCHITETTONICO E STRUTTURALE  
VIA A. SACCHI N. 6 - 46100 MANTOVA -  
TEL. 0376/222683 - FAX: 0376/759064  
E-MAIL: alberto.mani@studiotecnico.it

ING. ALBERTO MANI  
ARCH. LUCIANO PASTORIO  
ING. PAOLO RAVELLI

COLLABORATORI  
ARCH. ARRIGO ROVERSI - ARCH. MARCO ESORNATI - ING. LEO TRALDI

IMPIANTI MECCANICI  
ING. RENATO BORRINI  
VIA CREMONA N. 27/A - 46100 MANTOVA  
TEL. 0376/262598 - FAX: 0376/268896 - E-MAIL: studioborrini@eng.it

IMPIANTI ELETTRICI  
STUDIO TECNICO ASSOCIATO EL-TEC - P.I. DAVIDE MORETTO  
VIA CATANIA N. 1/A - 46031 BAGNOLO SAN VITO (MN)  
TEL. 0376/253641 - FAX: 0376/1994127 - E-MAIL: info@studio-eltec.it

RILIEVI  
**GEOGRA**  
VIA INDIPENDENZA N. 106 - 46028 SERMIDE (MN)  
TEL. 0386/62628 - E-MAIL: info@geogra.it - SIT. WEB: www.geogra.it

TAVOLA  
**A.1.14**

SCALA  
**1:100**

TIMBRO

Data  
Marzo 2016